

PŮDORYS 2.NP

M 1:50

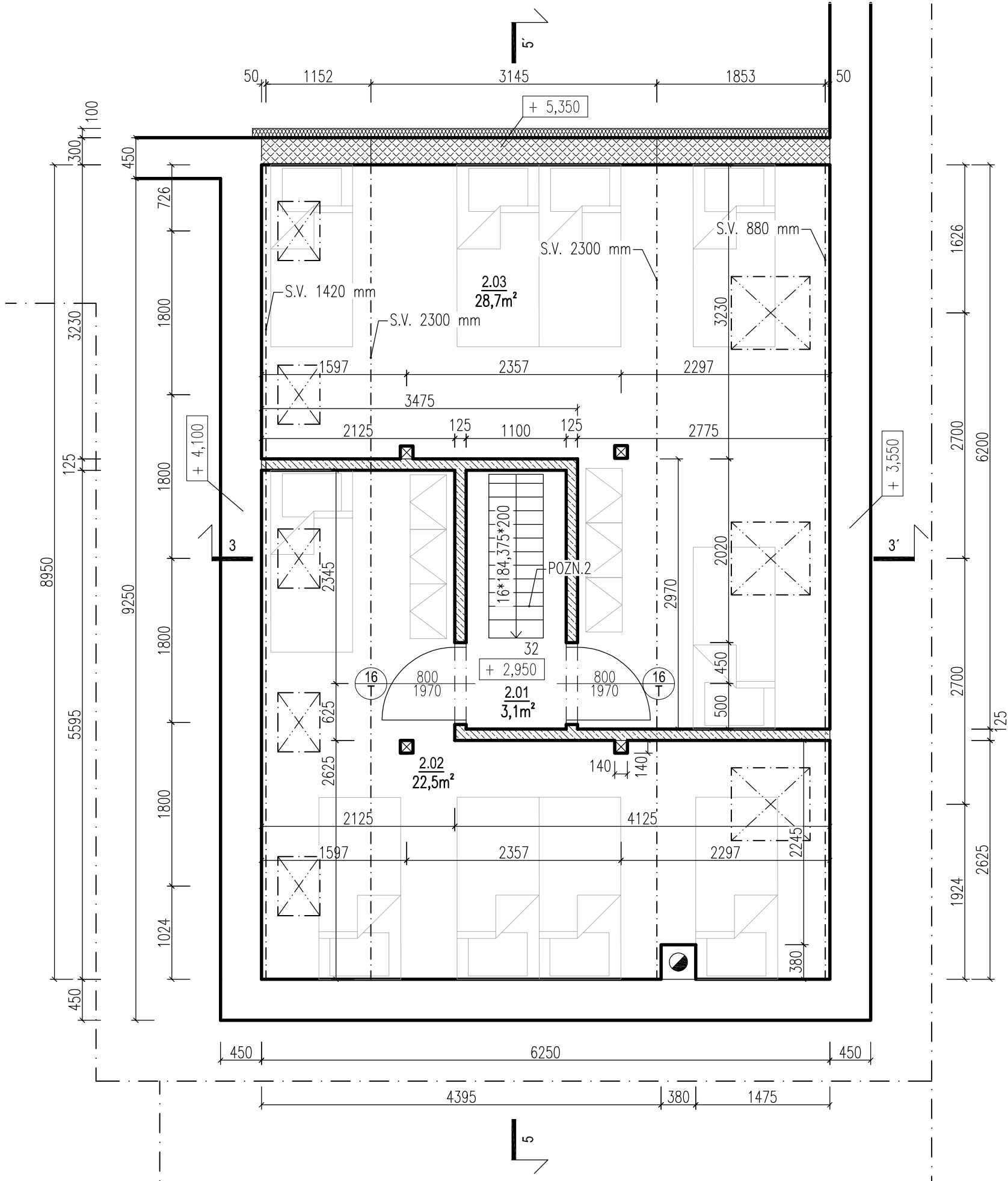

LEGENDA MÍSTNOSTÍ :

OZN.	ÚČEL MÍSTNOSTI	PLOCHA (m²)	PODLAHA	OZN. PODAHY	STĚNY	POZN.
2.01	PROSTOR SE SCHODIŠTĚM	3,1	PLOVOUCÍ DŘEVĚNÁ P.	S25	MALÍŘSKÁ BARVA NA SDK DESCE	
2.02	POKOJ	22,5	PLOVOUCÍ DŘEVĚNÁ P.	S14,S25	OMÍTKA PTH UNIVERSAL A MAL. BARVA NA SDK DESCE	
2.03	POKOJ	28,7	PLOVOUCÍ DŘEVĚNÁ P.	S14,S25	OMÍTKA PTH UNIVERSAL A MAL. BARVA NA SDK DESCE	

LEGENDA MATERIÁLŮ :

- NOSNÉ ZDIVO - POROTHERM 44 EKO+, TEPELNĚ IZOLAČNÍ MALTA
- NOSNÉ ZDIVO - POROTHERM 30 PROFI, MALTA MVC 5MPa
- NENOSNÉ ZDIVO - SDK PŘÍČKA RIGIPS
- TEPELNÁ IZOLACE - DESKY Z MINERÁLNÍCH VLÁKEN
- KOMÍNOVÉ TVÁRNICE SCHIEDEL ABS 20 S KOMÍNOVOU VLOŽKOU UNI 16 PLUS

POZNÁMKY :

VÝPIS KLEMPÍŘSKÝCH A TRUHLÁŘSKÝCH VÝROBKŮ VIZ SAMOSTATNÝ VÝKRES.
SKLADBY KONSTRUKCÍ VIZ VÝPIS SKLADEB.
POZN.2: PŮDNÍ PREFABRIKOVANÉ SKLÁDANÉ SCHODIŠTĚ

0,000 = 515,00 m n.m., B.p.v. / SOUŘADNICOVÝ SYSTÉM S-JTSK

DRUH PRÁCE	BAKALÁŘSKÁ PRÁCE			VYSOKÉ UČENÍ TECHNICKÉ V BRNĚ FAKULTA STAVEBNÍ ÚSTAV POZEMNÍHO STAVITELSTVÍ
VYPRACOVAL	Edita Kühnová			
KONTROLOVAL	Ing. Tomáš Petříček			
STAVEBNÍK	Edita Kühnová, Lipová-lázně 521, 79063 Lipová-lázně			
MÍSTO STAVBY	Lipová-lázně / Dolní Lipová 684660, parc. čísla: 386, 388, 387			
NÁZEV STAVBY	DVOUGENERAČNÍ RODINNÝ DŮM —			
STAVEBNÍ OBJEKT	SO 01 STAVEBNÍ OBJEKT		FORMÁT	3 A4
ČÁST	D.1.1 ARCHITEKTONICKO-STAVEBNÍ ŘEŠENÍ		DATUM	05/2014
OBSAH:	PŮDORYS 2.NP		STUPEŇ PD	DPS
			MĚŘÍTKO 1:50	Č. VÝKRESU D.1.1.4